Bjørn Mathisen, Natalie Thomson

LOGISKE OPPGAVER FOR BARN



BOKMÅL

BARENTSFORLAGET

Forord

Kjære voksne!

Denne boken er beregnet på barn i 3-4 årsalderen.

Målet med den er å utvikle logisk tenkning og oppmerksomhet.

Her anbefaler vi korte oppgaveøkter. Ta en liten pause hvert femte til syvende minutt. Skift ofte oppgavetyper. Gi barna bare de oppgavene som de selv syns er spennende. Da blir arbeidet både spennende og interessant for alle sammen.

Ikke glem å rose barnet for innsatsen.
Lykke til!

Hva bæres ikke på hodet?



Hvem er eldre?



Hvilken gjenstand ligger ved siden av hammeren?



Hva vokser ikke på et tre?

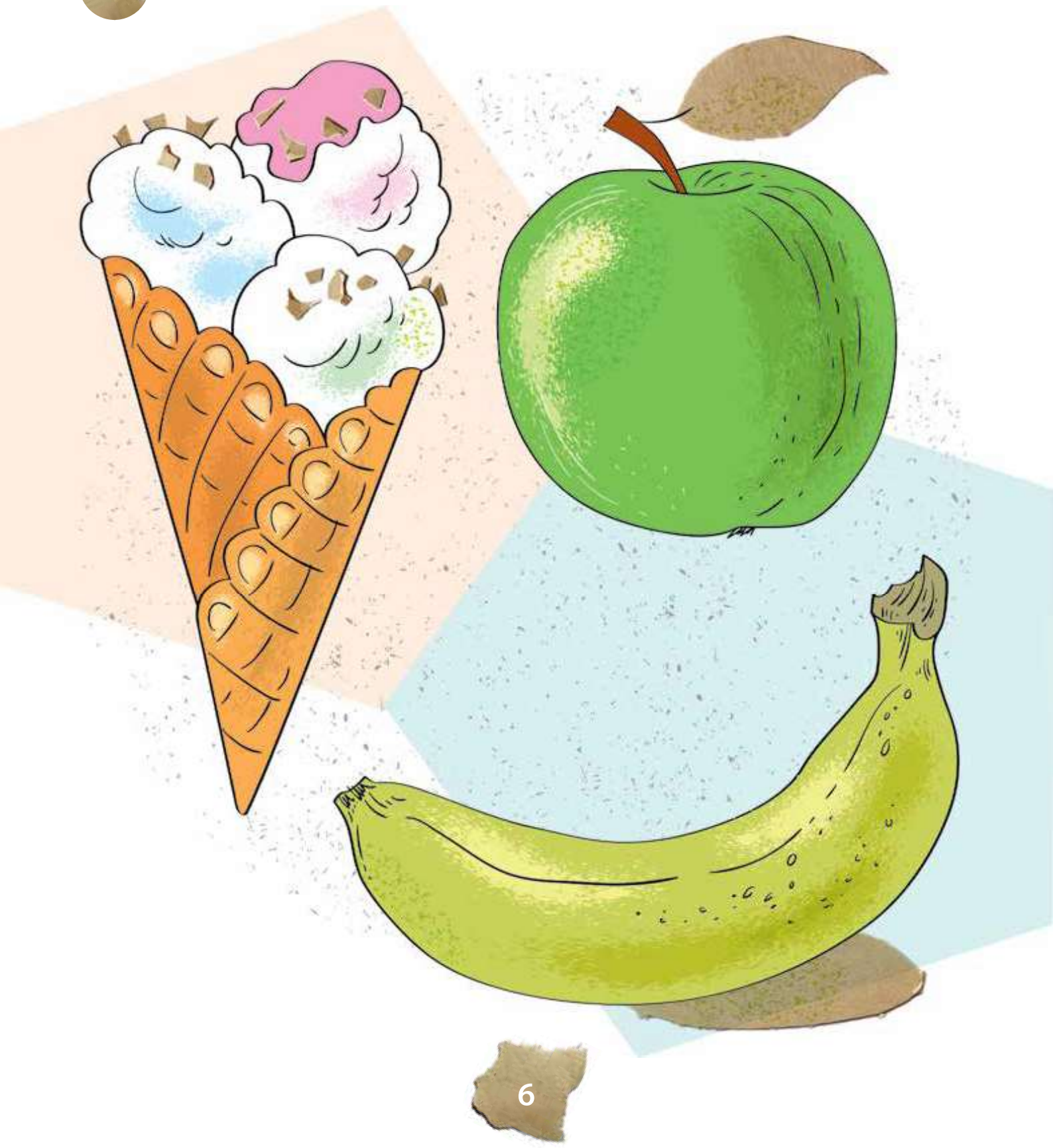

Hva heter kattens baby?

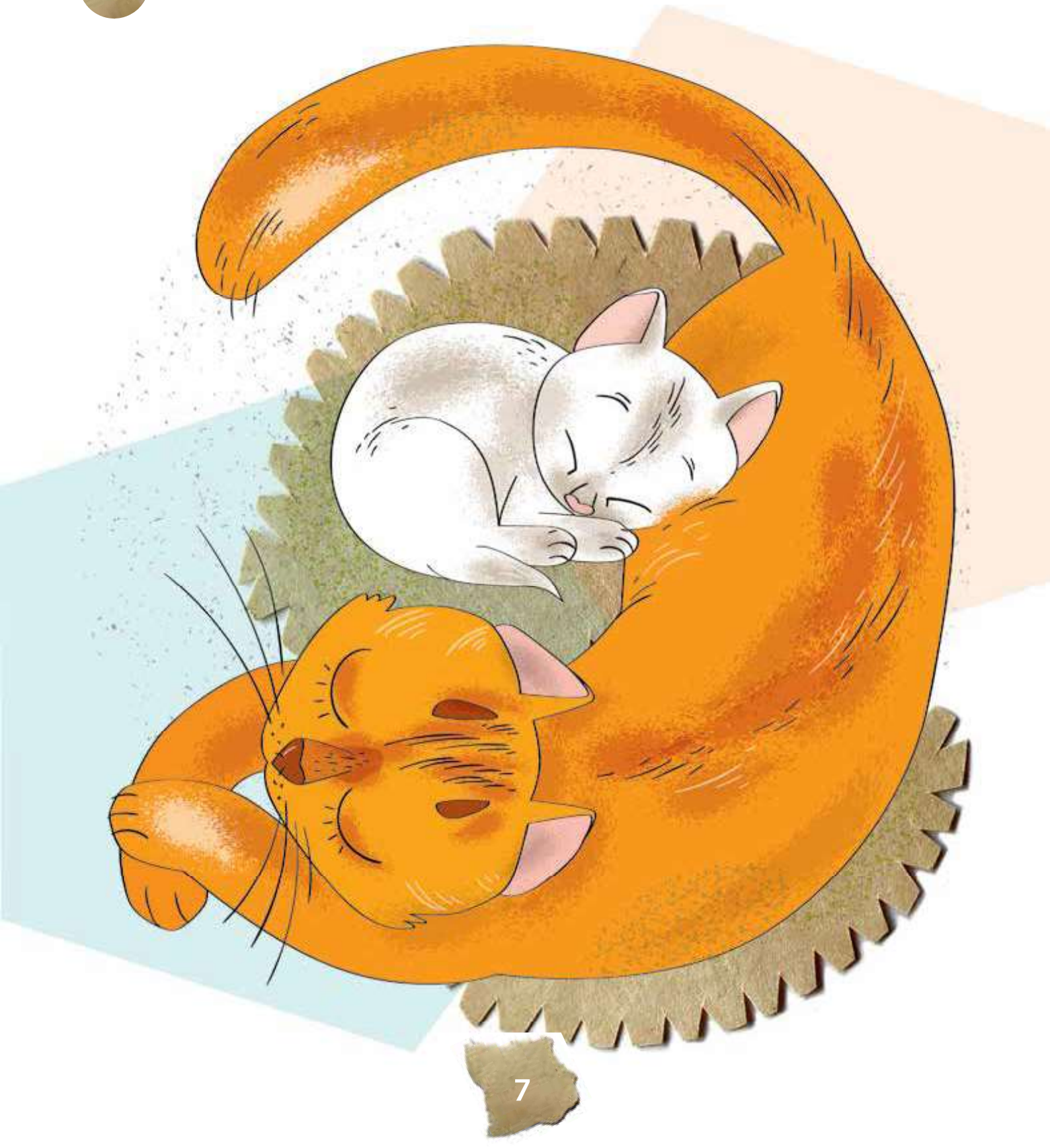

Hvem er fetere?

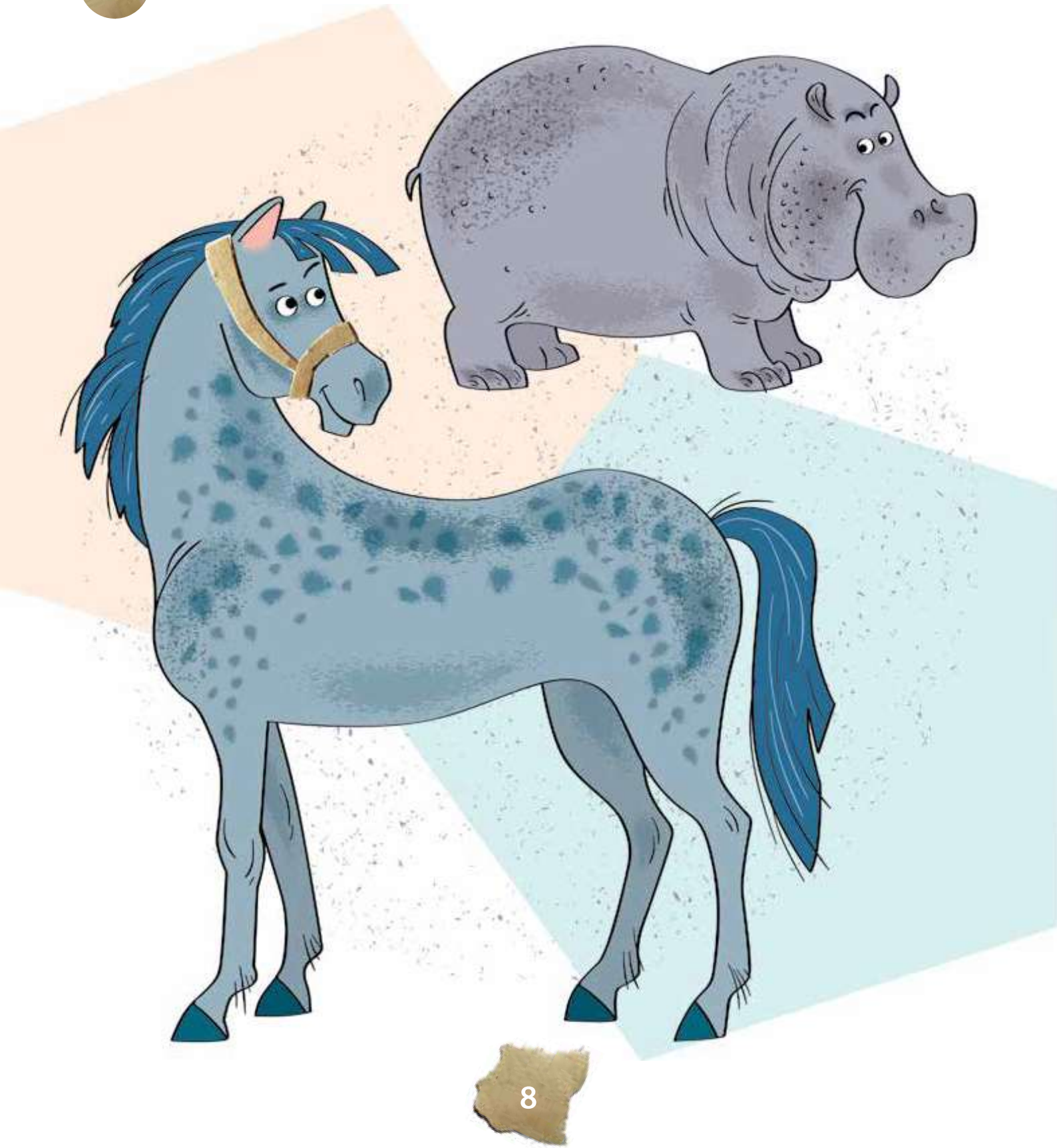

Hvem er den minste?



Hva kokes suppe i?

